ZÁBŘEH

INFORMAČNÍ ZPRAVODAJ MĚSTA

www.zabreh.cz

25. 11. 2026

17/2026

František John popáté v čele města



V klidu a bez vzrušení proběhlo ustavující zasedání zastupitelstva v úterý 3. listopadu ve velkém sále kulturního domu. Volba vedení radnice na další čtyři roky trvala necelou hodinu.

První částí bylo představení nově zvolených zastupitelů a seznámení s první změnou – na svůj mandát rezignoval Petr Knápek (Zábřeh VIZE 2030), místo kterého se stal zastupitelem první náhradník, Miloslav Tempír. Po slibu zastupitelů a dalších procedurách seznámil přítomné dosavadní starosta František John s tím, že tři kandidátky Společně pro Zábřeh (KDU-ČSL a nezávislí), Nezávislá volba a Starostové a nezávislí uzavřely koaliční smlouvu. Ta koalici v jednadvacetičlenném zastupitelstvu poskytuje většinu třinácti hlasů.

Pro zvolené zastupitele nešlo o překvapivou zprávu, další průběh byl tedy svižný. Post starosty obhájil bez protikandidáta František John (Společně pro Zábřeh), který se tak do novodobé historie města zapsal jako první starosta pokračující v pátém funkčním období. Ve vedení města jej opět doplní místostarosta Josef Klimek (Společně pro Zábřeh), oba budou uvolněnými funkcionáři.

Následovaly volby do tradičně sedmičlenné rady města. Opět bez jediného protinávrhu byli zvoleni zbývající radní. Starostu a místostarostu, kteří jsou členy rady automaticky, doplnila schválená pětice. Vítězná kandidátka přetavila svých devět mandátů v zastupitelstvu do většiny v radě, Františka Johna a Josefa Klimka zde doplní Pavel Doubrava, Lubomír Pek a Josef Kroul (jediný nový člen této rady). Zvoleni do rady byli dále Zdeněk David (Nezávislá volba) a Vít Komárek (Starostové a nezávislí).

Zastupitelé volili i členy finančního a kontrolního výboru, které budou mít po sedmi členech. Koalice tradičně přenechala vedení obou výborů stranám nezastoupeným v radě města. I zde proběhla volba bez pozměňovacích návrhů. Výbory se budou scházet ve složení:

Finanční výbor: předseda Vratislav Jarmar (Zábřežáci), členové Pavlína Hamalová (Nezávislá volba), Alena Jendřejková (Zábřeh VIZE 2030), Antonín Kapl (Volba pro město), Filip Matějka (Společně pro Zábřeh), Petr Piska (ANO 2011 a nezávislí) a Pavel Zubík (Starostové a nezávislí).

Kontrolní výbor: předseda Petr Krmela (ANO 2011 a nezávislí), členové Tomáš Appl (Společně pro Zábřeh), Marek Blaha (Starostové a nezávislí), Tomáš Jankovský (Zábřežáci), Pavel Špička (Nezávislá volba), Miloslav Tempír (Zábřeh VIZE 2030) a Vojtěch Vydra (Volba pro město). *(red)*

Zábřežští trubači a pěvci rozezněli Vatikán



Trubači Zábřeh a Mužský pěvecký sbor Řádu svatého Huberta reprezentovali na začátku listopadu město i Českou republiku v Římě a Vatikánu. Jejich vystoupení bylo součástí pětidenní pouti Řádu svatého Huberta.

V úterý 3. listopadu hudebně doprovodili v římské bazilice sv. Kříže slavnostní mši za národy a mír ve světě, kterou celebroval královéhradecký pomocný biskup Prokop Brož. Bohoslužba a následné setkání propojily oslavy státního svátku 28. října se slavností svatého Huberta. Mezi hosty nechyběli členové diplomatického sboru ani představitelé českého a vatikánského kléru.

Vystoupení trubačů pod vedením Jany Adámkové a pěveckého sboru vedeného Josefem Hrochem ocenil také český velvyslanec Pavel Svoboda.

Dalším významným okamžikem pouti byla ve středu 4. listopadu účast na generální audienci papeže Lva XIV. na Svatopetrském náměstí (na snímku). Během pobytu si zábřežští hudebníci prohlédli také pamětihodnosti věčného města. Akci finančně podpořilo město Zábřeh a Řád svatého Huberta. *(red)*

- **Druhé zasedání Zastupitelstva města Zábřeh se uskuteční ve středu 9. prosince od 16 hodin v kině Retro.**
- **Roznos tohoto vydání zpravodaje do poštovních schránek bude probíhat od 26. listopadu do 3. prosince, distribuci zajišťuje Česká pošta, s. p.**
- **Příští číslo zpravodaje Zábřeh vyjde ve středu 16. prosince.**

Zlatá neděle přinese vánoční atmosféru, hudbu i umělé kluziště

Masarykovo náměstí se v neděli 20. prosince promění v místo předvánočních setkání, nákupů a příjemné sváteční atmosféry. Zlatá neděle nabídne od 13 do 20 hodin pestrý program pro malé i velké návštěvníky a také možnost pořídit ještě na poslední chvíli originální vánoční dárky.

Na stáncích budou k dostání rukodělné výrobky, kovové šperky, dřevěné deskové hry, vánoční ozdoby a dekorace i nejrůznější regionální speciality. Sváteční atmosféru podtrhne nabídka svařeného vína a dalších vánočních nápojů, trdelníků, donutů, neapolské pizzy, burgerů, langošů či klobás. O hudební doprovod se postarají kapely A. M. Úlet, The Reason a VoHuBa. Pro děti bude připraveno předvánoční tvoření, možnost vyzvednout si Betlémské světlo od skautů a nově také zimní kluziště. To bude mít podobu umělé plochy, na které si návštěvníci mohou zabruslit na vlastních zimních bruslích. *„U dětí bude podmínkou vstupu na kluziště přilba. Vzhledem k jeho menším rozměrům nebude možné používat hokejky ani puky,“* upřesnila Leona Vicencová z pořádajícího kulturního domu.

„Zlatá neděle nabídne příležitost na chvíli zpomalit, potkat známé a užít si společný čas v centru města před nejkrásnějšími svátky roku,“ dodal jednatel Zdeněk David. Akce se koná za podpory města Zábřeh a vstup na celý program je zdarma. *(red)*

Hledá se hlavní režisér zábřežské kultury

Rada města rozhodla o vyhlášení nového výběrového řízení na pozici jednatele Zábřežské kulturní poté, co se uchazečka vybraná v předchozím řízení rozhodla z osobních důvodů funkci nepřevzít. Město tak přistupuje k novému výběru kandidáta, který by se měl vedení společnosti ujmout od 1. března 2027. Do té doby rozhodnutím rady její řízení zajistí dosavadní jednatel Zdeněk David. Pro návštěvníky kulturního domu, kina Retro i turistického informačního centra se tak v programu ani v běžném provozu nic nemění.

„Vzhledem k tomu, že vybraná uchazečka nakonec nemůže funkci převzít, rozhodli jsme se bezodkladně zahájit nové výběrové řízení. Naší prioritou je najít zkušenou manažerskou osobnost s jasnou vizí, která dokáže zajistit stabilní fungování společnosti, její další rozvoj a efektivní využití potenciálu nově zrekonstruovaného zázemí kulturního domu,“ uvedl starosta František John.

Zábřežská kulturní je společností plně vlastněnou městem. Její jednatel bude odpovědný za strategické, finanční, personální a provozní řízení organizace, koordinaci kulturních projektů, správu modernizovaného zázemí kulturního domu i aktivní vyhledávání externích finančních zdrojů, dotačních příležitostí a sponzoringu. Uchazeči by měli mít dokončené vysokoškolské vzdělání, výborné komunikační schopnosti a předpoklady pro vedení týmu zaměstnanců. Samozřejmostí je orientace v oblasti kultury. Vzhledem k charakteru pozice je nutná časová flexibilita a ochota pracovat také během večerních a víkendových akcí.

Výhodou jsou zkušenosti z kreativních odvětví a praxe s vícezdrojovým financováním či fundraisingem. Přihlášky se všemi náležitostmi je nutné doručit nejpozději do 11. prosince do 11 hodin na podatelnu Městského úřadu Zábřeh. Kompletní text vyhlášení výběrového řízení a podrobné podmínky jsou k dispozici na úřední desce a webových stránkách města Zábřeh (www.zabreh.cz) a společnosti Zábřežská kulturní (www.kulturak.info). *(red)*



Charita hledá dobrovolníky pro Tříkrálovou sbírku

Charita Zábřeh již naplno připravuje Tříkrálovou sbírku, která se uskuteční od 1. do 14. ledna 2027. Aby se známá tříkrálová koleda mohla rozeznít v co nejvíce domácnostech, hledá dobrovolníky.

V minulých letech se kvůli nedostatku koledníků nepodařilo navštívit všechny domácnosti ve městě. Charita proto oslovuje zájemce, kteří by chtěli začít nový rok dobrým skutkem a vyzkoušet si koledování na vlastní kůži. Stačí přizvat dva kamarády, kolegy nebo členy rodiny, teple se obléct a vyrazit, vše ostatní obstará Charita. Koledování není určeno pouze dětem, zapojit se mohou i dospělí.

Zájemci mohou kontaktovat koordinátorku Tříkrálové sbírky Kristýnu Linhartovou, tel: 793 980 508, e-mail: trikralova.sbirka@charitazabreh.cz. *(red)*

Osmáci opět soutěžili v muzeu

Ve čtvrtek 22. října se konala v zábřežském muzeu tradiční soutěž Toulky zábřežskou historií. Zúčastnili se jí osmáci ze ZŠ B. Němcové, ZŠ Školská, ZŠ a DDM Krasohled, ZŠ Postřelmov a nižšího gymnázia. Všechny školy vyslaly k vědomostně-postřehovému klání po dvou tříčlenných týmech a v soutěži tak opět vládla silná konkurence.

Vše odstartoval fiktivní rozhovor starosty Joži Malého s prezidentem Masarykem a dále se pokračovalo různými úkoly zaměřenými na české i regionální dějiny. Oblíbená městská hra se letos kvůli počasí nekonala, vše soutěžícím ale vynahradila závěrečná soutěžní zteč na výstavě Zábřežáci u vody. Na prvním místě se umístili žáci ze ZŠ Školská – tým A ve složení Jan Hradilák, Lukáš Hajtmar a Ema Juránková, druhé a třetí místo obsadili studenti zábřežského gymnázia. *(red)*

Knihovna zve na Den pro dětskou knihu

Tradiční Den pro dětskou knihu se uskuteční v sobotu 28. listopadu od 8 do 12 hodin v městské knihovně. Pro děti i jejich rodiče bude připraveno dopoledne plné zábavných úkolů, které propojí vánoční příběh. Akce je pro celé rodiny a nabídne příležitost strávit společný čas ve světě knih a fantazie. Vstup je zdarma. *(red)*

Restart nabídne prostor pro hru, pohyb i setkávání

Na Žižkově ulici vzniká nové centrum Restart, které propojuje dětskou hernu, pohybové aktivity, tvoření a komunitní setkávání. Jeho nabídka je určena nejen dětem a jejich rodičům, ale také všem, kteří chtějí aktivně trávit volný čas.

Návštěvníci zde najdou dětskou hernu s prostorem pro volnou hru, pohybové lekce pro děti i dospělé (například pilates, jógu, kruhový trénink a tanec), ale také sebeobranu pro ženy a dívky, výtvarné a tvořivé dílny, tematické akce či stolní tenis. Nabídka zahrnuje rovněž hlídání dětí, pořádání narozeninových oslav a pronájem prostor. Do budoucna jsou plánovány také aktivity pro děti se speciálními potřebami a jejich rodiče.

Provozovatelé postupně rozšiřují nabídku podle zájmu místních rodin a spolupracují s lektory, kteří přinášejí vlastní zkušenosti a nápady. Restart sídlí na adrese Žižkova 33a. Více informací na www.hernazabreh.cz, prostřednictvím e-mailu info@hernazabreh.cz nebo na tel: 739 125 080. *(red)*

Gymnázium otevřelo dveře do své minulosti i současnosti



Stovky návštěvníků zavítaly v sobotu 14. listopadu do gymnázia, které si letos připomíná 130 let od svého založení. Školní chodby a učebny ožily setkáními současných i bývalých studentů a učitelů. Mnozí z absolventů se do své někdejší školy vrátili po desítkách let.

Významnou součástí oslav byla rozsáhlá historická výstava, na kterou navazovalo devět tematických stanovišť připravených studenty třetího ročníku. Ty představily dějiny školy, proměny studentského života, výuky, maturit či dobové kuriozity. Značnému zájmu se těšily třídní fotografie, maturitní tabla a seznamy někdejších studentů. Znalosti historie školy si návštěvníci mohli prověřit v kvízu a odnést si netradiční maturitní vysvědčení s původním razítkem Gymnasijní matice zábřežské.

Součástí programu byl také koncert současných studentů a absolventů v aule (na snímku) či film, v němž se studentky vydaly na cestu časem a provedly diváky jednotlivými obdobími existence školy. *(red)*

Mateřská škola Strejcova získala krajské prvenství už poosmé

Mateřská škola Strejcova už poosmé získala první místo v krajské soutěži Zelená škola, kterou každoročně vyhlašuje Olomoucký kraj. Ocenění je uznáním její dlouhodobé práce v oblasti environmentální výchovy a vedení dětí k odpovědnému vztahu k přírodě.

Slavnostní předání se uskutečnilo v Centru IRIS v Prostějově. Ocenění převzaly ředitelka školy Bronislava Jurka Karafiátová a její zástupkyně Zdeňka Koutná z rukou Martiny Křepelkové Gazdíkové, referentky pro interkulturní vzdělávání a environmentální výchovu.

Ekologický přístup se ve školce promítá do každodenního provozu i vzdělávání. Děti se neučí pouze třídit odpad, ale také chápat souvislosti mezi lidským jednáním, zdravím a stavem životního prostředí. Důležitou součástí vzdělávání je pobyt venku, kontakt s přírodou a podpora zdravého životního stylu.

Škola používá ekologické čisticí prostředky a její jídelna vaří z regionálních biopotravin. Cílem je vést děti k návykům, které si přenesou i do rodin a uplatní v běžném životě. *(red)*

Manželé Seidlovi završí sezonu v Polsku

Jiří a Helena Seidlovi ze Zábřehu, kteří ve hře mölkky soutěží pod názvem JuHe, se v sobotu 12. prosince zúčastní mezinárodního turnaje v polském městě Bielsko-Biała. Završí tak úspěšnou sezonu, během níž absolvovali patnáct turnajů v České republice i zahraničí.

Nejvýraznějších výsledků dosáhli v soutěžích smíšených dvojic. Na mistrovství Evropy obsadili čtvrté místo a stali se nejlepší českou dvojicí. Těsně pod stupni vítězů skončili dvakrát také na mistrovství České republiky, ze slovenského šampionátu si přivezli třetí a deváté místo. Na Líšeňském hodu vybojovali druhou příčku, dařilo se jim také v soutěžích jednotlivců. *(red)*

Václav míří do Jinonic, Václavíček do Blažovic



Od 12. do 17. listopadu patřil kulturní dům ve Václavově devatenáctému ročníku soutěžní přehlídky ochotnických souborů O Václava. Jedenáct představení nabídlo pestrou směsici žánrů. Prakticky při všech inscenacích bylo hlediště zaplněné do posledního místa, k čemuž přispěla i tradičně přátelská atmosféra, kterou dokážou vytvořit pořadatelé z domácího Divadla Václav.

Přehlídku ve čtvrtek zahájila studentská komedie Bradburyho kocour lanškrounské Škeble, která si vysloužila čtyři čestná uznání poroty. V pátek se představili domácí ochotníci s komedií Nejstarší řemeslo a pražský SoliTEAter s černou groteskou Žid. Páteční večer uzavřelo Divadlo Refektář z Jinonic, jehož groteska Pacient doktora Freuda o tom, jak mohou nezdary v sexu ovlivnit běh dějin, získala hlavní cenu poroty – sošku Václava.

Sobotní program nabídl hned dva favority diváckého hlasování. Druhou příčku obsadily Tři grácie z umakartu sokolovského Divadla Bez zákulisí, třetí romantická komedie Skořápka Rádobydivadla Klapý. Obě inscenace bodovaly i u odborné poroty, stejně jako tragikomedie Nádraží Sladivody souboru Gen D z Dolních Břežan.

V neděli se hrála pohádka Popelka a princ ochotníků z Uherského Brodu a komedie Sbohem, zůstávám! souboru z Velké Bystřice. Na držitele Václavíčka si diváci museli počkat až do pondělí, kdy je černou komedií M*A*S*H podle legendárního seriálu nadchlo Divadlo Stodola z Blažovic. Šestidenní divadelní maraton uzavřela v úterý pohádka Křemílek a Vochomůrka brněnského Divadelního studia V (na snímku). *(red)*

Rozloučili jsme se

20. 9. 2024	Slavomír Václavský (62)	19. 10.	Josef Kobza (89)
11. 10.	Vilém Effenberger (83)	3. 11.	Karel Nováček (86)
13. 10.	Jan Zíka (91)	7. 11.	Karel Fus (74)
14. 10.	Jiří Straka (82)	8. 11.	Radomír Lasovský (52)
18. 10.	Jaroslav Neumann (76)	10. 11.	Marie Holcová (92)

Z ČINNOSTI MĚSTSKÉ POLICIE

V říjnu strážníci zaznamenali 800 událostí, zasahovali u pěti krádeží v obchodech, odchytili šest volně pobíhajících psů a osmnáctkrát odklízeli opilce povalující se na veřejných prostranstvích. Mimo to řešili i následující případy:

- V pátek 2. října upozornila pracovnice supermarketu v ulici Kosmonautů městskou policii na zákazníka, který prošel pokladnami bez zaplacení zboží ukrytého v batohu. Přivolaní strážníci po jeho zadržení zjistili, že se jedná o muže z Frýdku-Místku, který byl za obdobnou trestnou činnost opakovaně odsouzen, naposledy v květnu. Muže proto převezli na Policii ČR k dalšímu šetření.
- Téhož dne oznámil občan strážníkům nález dámské peněženky ležící na osobním automobilu u jednoho z paneláků na sídlišti Severovýchod. Díky občanskému a řidičskému průkazu, které peněženka obsahovala, se strážníkům podařilo zjistit kontakt na její majitelku. Žena se dostavila na místo, poděkovala a přiznala, že se jí podobné situace stávají opakovaně.
- Ve čtvrtek 8. října upozornili školáci městskou policii na osobu se psem, která spala na autobusové zastávce na Valové. Strážníci na místě nalezli jim známou ženu, kterou probudili a vyzvali k odchodu. Při následné kontrole jejího stavu už přivolali záchrannou službu, která ženu převezla do šumperské nemocnice. Strážníci zajistili i převoz jejího psa do útulku, kde měl vzhledem k opakovaným problémům ženy s péčí o zvíře zůstat.
- V úterý 20. října přijali strážníci oznámení o psovi, který uvízl v Moravské Sázavě poblíž dětského hřiště ve Vodní ulici. Zvíře bylo silně podchlazené a nedokázalo se vlastními silami dostat na břeh. Když se psa nepodařilo zachytit pomocí odchytových pomůcek, využili strážníci k jeho záchraně kládu. Jeden ze strážníků na ni vstoupil, zatímco druhý jej jistil. Za aktivní pomoci oznamovatele se podařilo psa zachytit a vytáhnout na břeh. Zachráněné zvíře strážníci převezli na služebnu, následně se jim podařilo vypátrat majitele, kterému psa předali.
- K záchraně muže uvězněného ve studni vyjížděli strážníci ve středu 28. října dopoledne do Václavova. Muž se nacházel hlavou dolů v přibližně dva a půl metru hluboké studni bez vody. Přestože se strážníky komunikoval, vlastními silami se nedokázal dostat ven. Podle jeho manželky mohl být ve studni uvězněn přibližně hodinu. Společným úsilím strážníků a přivolaných hasičů se jej podařilo vyprostit. Stěžoval si na bolest hlavy, dýchací obtíže a necitlivost končetin, přivolaný lékař rozhodl o jeho převozu do nemocnice.
- Ve čtvrtek 29. října požádaly o pomoc městskou policii pracovnice úřadu práce ve Spojovací ulici. Jedna z klientek nesouhlasila s výší vypočtené dávky a při vysvětlování postupu podání odvolání měla pracovnicím vyhrožovat, že se za nimi vydá za přepážku. Strážníci se nejprve pokusili situaci uklidnit, nakonec ji ale museli z úřadu vykázat.
- Téhož dne požádala Policie ČR strážníky o pomoc při pátrání po muži, který své matce oznámil úmysl ukončit život. Díky znalosti místního prostředí se strážníkům podařilo hledaného vypátrat u jeho známého v chatové oblasti. Hledaný muž požil léky, v krvi měl přes pět promile alkoholu, není proto divu, že okamžitě putoval do nemocnice. *(red)*

HANZA

HLEDÁME ELEKTRIKÁŘE
PRO MONTÁŽ ROZVADĚČŮ

Máte elektrotechnické vzdělání a baví vás zapojování rozvaděčů? Přidejte se k našemu týmu v Zábřehu!

Jsme stabilní společnost s více než 25letou tradicí na trhu. Patříme do švédské skupiny **HANZA** a vyrábíme pro prestižní světové zákazníky.

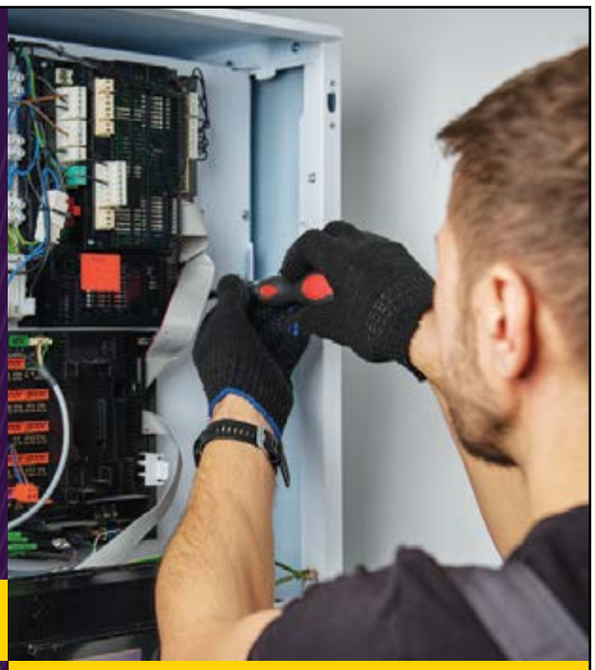

CO VÁM NABÍZÍME?

- **Férovou mzdu** odpovídající vašim zkušenostem.
- **Stabilní zaměstnání** v mezinárodní společnosti se švédskou kulturou.
- **Možnost profesního růstu.**
- Práci na hlavní pracovní poměr.
- **13. plat,** příspěvek na stravování a další benefity.
- Přátelské pracovní prostředí a podporu zkušených kolegů.
- **Jednosměnný provoz.**

Místo výkonu práce:
ZÁBŘEH

Máte zájem nebo znáte někoho, kdo by se k nám hodil?
Napište nám na **jobs.zabreh@hanza.com**
nebo zavolejte na **733 548 603.**

Z HNĚVKOVA BLÍŽ K VÁM

Lyopotraviny

Tohle není jen další bio obchod – tohle je **LyoObchůdek**



Z naší rodinné firmy v Hněvkově vám přinášíme produkty, které se nebojíme dát vlastním dětem:

- Ovoce, zeleniny či sýry sušené mrazem
- Regionální produkty z celého Česka
- Certifikované bio produkty (i bezlepkové)
- Čerstvé sýry a mléčné výrobky od českých farmářů
- Výběrovou kávu s sebou
- Domácí připravené svačiny do školy i do práce
- Možnost dárkových balíčků

STAVTE SE ZA NÁMI OCHUTNAT POCTIVOU PRÁCI OD SRDCE

MÁME OTEVŘENO
všední dny 6:30 – 18:00
sobota 8:00 – 12:00
adventní neděle 8:00 – 12:00

NA ADRESE
nám. Osvobození 244/2, Zábřeh
(bývalá Beseda)

www.lyopotraviny.cz

Raiffeisen
Poradenské centrum



Jsme vám nově blíž s větší nabídkou. Navštivte nás!

- Stavební spoření
- Úvěry
- Běžné účty
- Hypotéky
- Životní pojištění
- Pojištění majetku
- Penzijní produkty

Tip: Vyberte si odměnu k novému účtu: 6× 500 Kč, 10 % zpět za nákup potravin, nebo 50 % zpět za Stream & AI.

Těšíme se na vás v Raiffeisen Poradenském centru
Žižkova 11/3, Zábřeh

Kontaktujte **Mgr. Jiřího Kosorina**,
T: 728 361 432, E: jkosorin@obchod.rsts.cz

rb.cz, rsts.cz

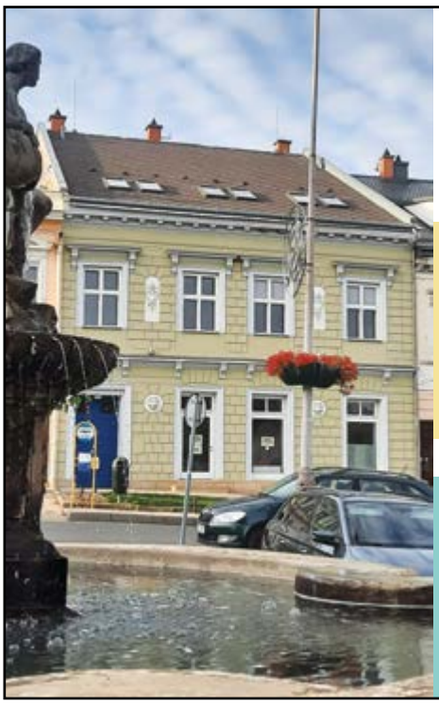

Nabízíme

Pronájem nebytových prostor v přízemí na atraktivním místě na Masarykově náměstí v Zábřehu.

Neplacené parkoviště i autobusová zastávka přímo před budovou, naproti městského úřadu. Vhodné pro obchody, služby, kanceláře, ordinace apod. i reprezentativního typu.

Vše za příznivé ceny dle dohody.

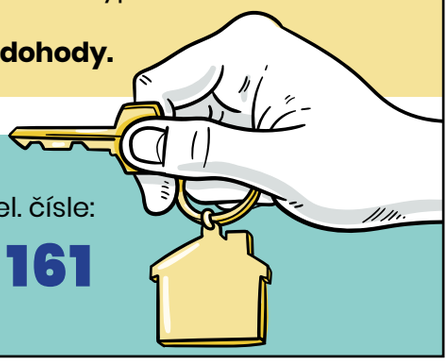

V případě zájmu nás laskavě kontaktujte na tel. čísle:

603 895 881, 603 511 161





Dne 30. listopadu 2026
si připomeneme 15. výročí úmrtí pana

Ing. arch. Jiřího Šperlicha.

Vzpomíná rodina a přátelé.





Ve čtvrtek 10. prosince 2026 uplyne
23 let od úmrtí naší dcery, paní

Milady Morávkové

ze Zábřehu.

Stále vzpomínáme a nikdy nezapomeneme.
Rodiče Milada a Karel Staňkovi ze Zábřehu.

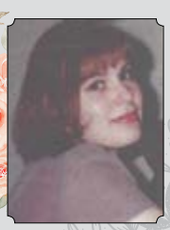

Dne 14. prosince 2026 vzpomeneme
20. výročí od úmrtí pana

Ing. arch. Petra Fabiána.

Kdo jste ho znali, vzpomeňte s námi.
S láskou a úctou rodina.




Zábřežská kulturní, s. r. o., vyhlašuje
VÝBĚROVÉ ŘÍZENÍ
na pozici
JEDNATELE/JEDNATELKY
SPOLEČNOSTI
KULTURNÍ DŮM ZÁBŘEH
INFOCENTRUM
Přihlášky do 11. prosince 2026
Podrobné informace o podmínkách
výběrového řízení jsou k dispozici
na stránkách města Zábřeh
a Zábřežské kulturní, s. r. o.
Zábřežská kulturní
Zábřeh


TDK
In Everything, Better
SEŘIZOVAČ
VE VÝROBĚ
Náborový příspěvek
25 000 Kč
www.pracevtdk.cz
583 360 110


MAGNA
Automotive Štíty s.r.o.
Hledáme nové
kolegy do týmu
Operátor výroby
Seřizovač
Nástrojař
Manipulant VZV
PLC programátor
Robotik
MAGNA
BENEFITY
Štíty
www.magnastity.cz
583 482 111

SETKÁNÍ S MIKULÁŠEM

Město Zábřeh, Spolek Metoděj a Skautské středisko Skalička Vás zvou na

- Rozsvícení vánočního stromu
- Mikulášská nadílka
- Kapela Zakafy
- Výtvarná dílna
- Vánoční tradice

PEKLO V ZÁMECKÉM SKLEPENÍ

Bohaté občerstvení zajištěno!

2. adventní neděle
6. 12. 2026
v 15 hodin
Masarykovo náměstí



Zábřeh SKUPINA ČEZ KAŤÁK SKAUT středisko Skalička Zábřeh

MODERNÍ ŠKOLA SEVEROVÝCHOD, Z.S. POŘÁDÁ

Vánoce na Severáku

• PRODEJNÍ JARMARK •
• VYSTOUPENÍ DĚTÍ •

prostranství před školou

START 15.00

8.12. 2026



VYSTOUPENÍ ŽÁKŮ ŠKOLY, DĚTÍ Z MŠ SEVERÁČEK A Z KROUŽKŮ DDM, KONCERT KAPELY ZAKAFY

Mateřská škola SEVERÁČEK

OBČERSTVENÍ PRO MALÉ I VELKÉ ZAJIŠTĚNO! S SEBOU 100 KČ JAKO VRATNOU ZÁLOHU NA HRNÍČKY.

VÁNOČNÍ Boženka

Žáci ZŠ Zábřeh, B. Němcové a Boženka z.s.
Vás srdečně zvou na vánoční trhy před školou
s kulturním programem a občerstvením.

10. 12. 2026 od 14:30

Připravili jsme pro Vás:
vystoupení dětí, prodej výrobků našich žáků,
ochutnávku cukroví, bramboráků, palačinek
a punče na zahřátí.

Finanční výtěžek bude věnován
prostřednictvím Boženka z.s.
výhradně žákům naší školy.

Nezapomeňte si vzít
zálohu 50 Kč na vratný hrnek.

Reprezentační ples města Zábřeh

27. ÚNORA 2027 | 19:30
VELKÝ SÁL KULTURNÍHO DOMU ZÁBŘEH

KOMORNÍ SMYČCOVÝ ORCHESTR
MORAVIA BIG BAND
NIKOL VOTRUBOVÁ & BAND
SLAVNOSTNÍ UDĚLENÍ CENY MĚSTA
večerem provází a s big bandem zpívá
JAN SMIGMATOR

PRODEJ VSTUPENEK OD 7. PROSINCE 2026
ONLINE NA WWW.KULTURAK.INFO
NEBO NA POKLADNĚ KULTURNÍHO DOMU

Dan Bárta oslaví stříbrnou svatbu s Illustratosphere

Dan Bárta & Illustratosphere vystoupí v neděli 29. listopadu od 19 hodin v zábřežském kulturním domě. Společně se slovenským duem Lash & Grey představí koncertní program Stříbrná svatba, který připomíná pětadvacet let od vydání debutového alba Illustratosphere. Původně jednorázové výroční turné se díky zájmu publika dočkalo již třetího pokračování.

Pětici hudebníků Illustratosphere na pódiu doplní zpěvačka Kristína Mihaľová a kytarista Jakub Šedivý, kteří vystupují pod názvem Lash & Grey. Slovenské duo koncertovalo již ve čtrnácti zemích a za svou tvorbu získalo mimo jiné Cenu Anděl a slovenská ocenění Radio Head Awards. *(red)*

Dasha rozzáří advent výjimečným hlasem

Předvánoční program kulturního domu zpestří v úterý 8. prosince koncert zpěvačky Dashy, jedné z nejvýraznějších osobností současné české hudební scény. Charismatická interpretka s nezaměnitelným hlasem a mimořádným pěveckým rozsahem je držitelkou Ceny Thálie a dlouhodobě patří k respektovaným osobnostem nejen koncertních, ale také muzikálových pódií. V Zábřehu se představí s novou kapelou složenou ze špičkových muzikantů, kterou doplní trojice vokalistů. Společně nabídnou pestrý hudební program, v němž se potkají oblíbené skladby z oblasti popu, funku a soulu s muzikálovými melodiemi. Koncert ve velkém sále kulturního domu začíná v 19 hodin. Vstupenky jsou k dispozici od 590 Kč podle zvoleného místa, zájemci by však neměli dlouho váhat – v prodeji zbývají už jen poslední volná místa. *(red)*

Adventní zastavení s cimbálem

Neobvyklé spojení zpěvu a cimbálu a melodií, které překračují hranice žánrů i staletí. Takový bude adventní večer s projektem Blue Romantic Cimbal, který v neděli 13. prosince zavítá do foyer SPOT kulturního domu. Zpěvák a cimbalista Roman Veverka ve svém osobitém hudebním pojetí propojuje dávné hudební motivy se známými skladbami současných světových interpretů, jako jsou U2, Sting nebo Pink Floyd. *„V jeho podání se současná hudba přirozeně potkává s tradicí. Výsledkem je pestrá hudební cesta, která je posluchačským zážitkem,“* zve na nevšední hudební zastavení Vratislav Jarmar. Koncert se uskuteční v komorním prostředí nového klubového prostoru SPOT. Vstup bude možný od 19 hodin, začátek je naplánován na 20. hodinu. V předprodeji lze vstupenky pořídit už za 190 Kč. *(red)*

Život podle Václava Havla

Před patnácti lety, 18. prosince 2011, zemřel první český prezident, dramatik a obhájce lidských práv Václav Havel. Při příležitosti výročí jeho úmrtí zve Milion chvilek Zábřeh na promítání biografického filmu zachycujícího pestrý Havlův život. Jeho rodinu, dětství, lásky, dramatickou tvorbu a politickou činnost zachytila v sedmdesátiminutovém dokumentárním filmu režisérka Andrea Sedláčková, která Havla představuje ve všech životních etapách a rolích.

Promítání proběhne v Katolickém domě ve čtvrtek 10. prosince v 17.30 hodin. Návštěvníci jsou po promítání zváni ke společnému posezení, občerstvení zajištěno. *(red)*

Sváteční 17. listopad patřil oslavě hudby a svobody



Den boje za svobodu a demokracii byl v Zábřeze oslaven pestrým celodenním kulturním programem, který nabídl to nejlepší z lidové tradice i prvorepublikové elegance.

Sváteční program odstartoval dopoledne v sále Katolického domu, kde se uskutečnilo tradiční Setkání dechovek a jejich příznivců. Příjemnou atmosféru zde postupně vytvořilo hned pět kapel – regionální soubory Postřelmovská muzika, Přespolanka z Uničova, Záhořané, hosté ze Slovenska – dechová hudba Kolárovičanka – a na závěr Moravští muzikanti. Návštěvníci si kromě poctivé dechovky a občerstvení užili také doprovodnou tombolu, do níž byly zařazeny všechny vstupenky. Akce se konala za podpory města Zábřeh, Olomouckého kraje a Pivovaru Welzl.

Večer se kulturní dění přesunulo do velkého sálu kulturního domu, sváteční atmosféru podtrhl slavnostní koncert Ondřeje Havelky a jeho orchestru Melody Makers. Špičkoví hudebníci v čele s charismatickým zpěvákem, hercem a režisérem přenesli zaplněný sál do zlaté éry tanečních orchestrů 30. a počátku 40. let minulého století. Publikum si podmanili autentickou interpretací písní z prvorepublikových filmových komedií i slavných swingových hitů. Hudební zážitek navíc umocnily osobitý humor Ondřeje Havelky i vystoupení jeho syna Vojtěcha se stepařským vstupem. *(red)*

Moravia Big Band přivítá na vánočním galakoncertu Hanu Holišovou

Tradiční předvánoční setkání se zábřežským Moravia Big Bandem bude i letos patřit k hudebním vrcholům prosincového programu kulturního domu. Orchestr, který má za sebou více než čtyřicetiletou koncertní historii, připravuje na úterý 15. prosince vánoční galakoncert se zvláštním hostem – herečkou a zpěvačkou Hanou Holišovou.

Držitelka Ceny Thálie za rok 2013 patří k výrazným osobnostem české muzikálové scény a její pěvecká všestrannost se naplno projeví také v pestrém koncertním programu. Společně s orchestrem nabídne slavné skladby různých žánrů a nálad – od soulových hitů Respect a Proud Mary přes francouzskou klasiku Non, je ne regrette rien až po energické Blame It on the Boogie. *„Zazní také známé melodie v podání sólistů velkého bandu, například Imagine Johna Lennona, Beyond the Sea nebo I Won't Dance. Vánoční atmosféru pak připomenou Rockin' Around the Christmas Tree a závěrečná Tichá noc,“* přiblížil program vánočního koncertu Zdeněk David ze Zábřežské kulturní. Vedle zvuku velkého orchestru, výrazných pěveckých výkonů a známých melodií tak čeká publikum večer, který propojí swingovou tradici s popem, soulem i vánočními tóny.

Galakoncert ve velkém sále kulturního domu začíná v 19 hodin. Vstupenky jsou v prodeji za 440, 490 a 540 Kč, k dispozici jsou poslední volná místa. *(red)*

Muzeum připomíná Payerovu polární expedici



V městském muzeu byla ve čtvrtek 5. listopadu v rámci Arktického festivalu 2026 zahájena výstava Julius Payer: Expedice na severní pól. Ta představuje zvětšeniny ilustrací z Payerova stejnojmenného cestopisu, který vyšel ve Vídni roku 1876.

Vernisáž přilákala přibližně šest desítek návštěvníků. Na úvod zazněla hymna Payer – hold, jejímž autorem je hudební skladatel Jan Zástěra. V hudební úpravě Petra Johna ji přednesl dětský pěvecký sbor základní umělecké školy pod vedením Lenky Hadové.

Následovala tematická přednáška s projekcí cestovatele, překladatele a diplomata Zdeňka Lyčky, který přiblížil průběh polární expedice tak, jak ji Julius Payer zachytil ve svém cestopisu. Výstava připomíná také zajímavou vazbu polárníka na Zábřeh, v němž žila jeho příbuzná Sylva Růžena Payerová, provdaná Kocábová. Výstava bude veřejnosti přístupná do 3. ledna. *(red)*

Deset divadelních večerů, které stojí za to

Humor, skvělé herecké výkony, nečekané zápletky i příběhy, ve kterých se možná poznáme sami. Divadelní předplatné kulturního domu na rok 2027 nabídne desítku atraktivních představení v podání známých českých herců a divadelních souborů. Na své si přijdou milovníci svižných komedií, vztahových příběhů i inteligentního humoru.

Dvě abonentní skupiny Viscuma Plastic a Hevos přinesou pestrou nabídku titulů, mezi nimiž nechybí Láska z mládí, Nejkrásnější kocovina, Velké lásky v malém hotelu, Prachy!!!, Čas pod psa nebo Naše cesta do Jiljí. Na jevišti se představí například Roman Zach, Lukáš Vaculík, Filip Blažek, Ondřej Vetchý, Tereza Kostková, Zlata Adamovská či Petr Štěpánek. Milovníky divadla čekají večery plné překvapivých odhalení, partnerských peripetií i laskavého pohledu na každodenní život. Předplatné je výhodnější než nákup jednotlivých vstupenek, každé představení je o 100 Kč levnější než při běžném nákupu. Navíc garantuje stálé místo v hledišti a abonentku lze také darovat či zapůjčit. Stávající předplatitelé si mohou svá místa obnovit od 30. listopadu do 11. prosince, noví zájemci pak od 14. do 23. prosince.

Součástí předplatného je také VIP bonus v podobě stokorunové slevy na lednovou divadelní přednášku Terapie sdílením Reset s Ester Geislerovou a Honzou Vojtkem. Kompletní program a informace o předplatném zájemci najdou na www.kulturak.info, základní informace nabízí list vložený do tohoto vydání zpravodaje. *(red)*

Kraj očima a slovy představí dvě nové knihy

Zábřežský spolek Art in Region představí další dvě publikace z edice Na Okraji věnované městu a zdejšímu kraji. Naváže tak na loňské vydání knihy Pojď ZaBřehem aneb Povídky z města, která byla krátce před koncem roku pokřtěna v zámeckém sklepení.

První z letošních novinek nese název S rytmem i bez a je první a jedinou sbírkou básní Miroslava Kobzy. Jeho verše doprovázejí ilustrace mohelnické malířky Jany Hepilové. Druhá publikace s názvem Fotograf poeta kolemjdoucí přináší soubor textů a fotografií Ladislava Doležala.

Obě knihy budou představeny ve čtvrtek 3. prosince v 17 hodin ve foyer kulturního domu. Slavnostní křest s názvem Kraj očima a slovy, jehož spolupořadatelem je Zábřežská kulturní, je určen všem zájemcům o literaturu, fotografii a zdejší region. *(red)*

Pokáč přiveze do Zábřehu Ignor Tour

Známé písničky, nový repertoár, chytlavé melodie, a především osobitý humor, který si s nadhledem všímá každodenního života. To nabídne v sobotu 12. prosince koncert Pokáče, který se v rámci podzimního Ignor Tour 2026 zastaví také v Zábřehu.

Jeden z nejpopulárnějších současných českých písničkářů si získal posluchače především vtipnými texty a neotřelými rýmy s překvapivou pointou. Tentokrát přijede v doprovodu kapely, která jeho známým skladbám dodá nový zvuk a koncertům další energii. Večer zahájí písničkářka Beira, která v Zábřehu zaujala již v březnu při společném vystoupení se Slavíčkem. *„Zajímavostí je také samotné turné – podle Pokáče může jít o jeho první a zároveň poslední koncertní šňůru v tomto kapelním složení, takže příležitost slyšet jej takto naživo nemusí být samozřejmostí,“* uvedl produkční Vratislav Jarmar.

Vstup do velkého sálu kulturního domu bude možný od 19 hodin, koncert začne ve 20 hodin. V předprodeji stojí vstupenka 520 Kč, děti do 10 let zaplatí 320 Kč; v den koncertu vstupné podraží o stokorunu. *(red)*

Mesiáš nabídne vánoční příběh v nečekaném podání

Jeden z nejznámějších příběhů všech dob, ale tentokrát trochu jinak. Komedie Mesiáš, která v sobotu 19. prosince zavítá do kulturního domu, přináší vánoční klasiku v nečekaném, groteskním a místy poněkud bláznivém podání inspirovaném humorem legendární skupiny Monty Python.

Dva herci, David Prachař a Igor Chmela, se pustí do zdánlivě nemožného úkolu – ve dvou odehrají celý příběh Vánoc a postupně se převtělí do Marie a Josefa, Heroda, pastýřů, Boha, archanděla Gabriela i dalších postav. Nevyhnou se přitom ani rolím velbloudů a ovcí. Rychlé proměny, nápadité herecké situace a originální divadelní humor vytvářejí groteskní jízdu po Svaté zemi, která však nezůstává jen u komediální nadsázky. V dalších rolích se představí Berenika Šrettrová.

Představení začíná v 19 hodin ve velkém sále a není součástí divadelního předplatného. Vstupenky jsou k dispozici od 540 Kč podle zvoleného místa. *(red)*

Pátek 27. listopadu

MÁMA A TÁTA JSOU BOŽÍ
Komedie, 103 min, bez omezení, české znění. *Kino Retro, 17:30, 160 Kč*

ŽENY V LIHU
Komedie, 93 min, bez omezení, české znění. *Kino Retro, 20:00, 150 Kč*

Sobota 28. listopadu

DEN PRO DĚTSKOU KNIHU
Zábavně tvořivé dopoledne pro celou rodinu. *Městská knihovna Zábřeh, 8:00–12:00*

TVOŘENÍ ADVENTNÍCH VĚNCŮ (28.–29. 11.)
S sebou korpus a ozdoby. *MRC Hnízdo, Masarykovo nám. 7, so 17:00–20:00, ne 8:30–11:00*

KLUCI TO VIDÍ JINAK NEŽ HOLKY
Komedie, 107 min, nevhodné do 12 let, české znění. *Kino Retro, 17:30, 150 Kč*

THANKSKILLING DAY
Horor, 90 min, nevhodné do 12 let, titulky. *Kino Retro, 20:00, 160 Kč*

Neděle 29. listopadu

Komunitní centrum Bárka

TRADIČNÍ PŘEDVÁNOČNÍ DOBROČINNÝ JARMARK
Nabídka rukodělných výrobků, teplé jídlo, káva a zákusky. Výtěžek z jarmarku podpoří neziskové organizace a dobročinné projekty v Zábřehu a okolí. *Komunitní centrum Bárka, od 12:00*

Rodinné a pohybové centrum Restart

PODZIMNÍ TVOŘENÍ, MLSÁNÍ A HERNA PRO DĚTI
Podzimní dílničky, neomezený vstup do herny. K zakoupení sladké i slané palačinky. Rezervace na tel: 739 125 080. *Restart, Žižkova 33 a, 14:00–18:00, 250 Kč tvořící dítě (doprovod zdarma)*

HEXE: MAGICKÝ SVĚT
Animovaný, bez omezení, dabing. *Kino Retro, 15:00, 140 Kč*

ADVENTNÍ KONCERT: MAREK ZVOLÁNEK – TRUBKA | KAROLÍNA CINGROŠOVÁ – SOPRÁN | MARTIN HROCH – VARHANNÍ POZITIV
Výjimečný koncert tří výjimečných osobností. *Kostel sv. Barbory, 16:00, vstupné dobrovolné*

HUNGER GAMES: ÚSVIT SKLIZNĚ
Akční, 159 min, nevhodné do 12 let, dabing. *Kino Retro, 18:00, 160 Kč*

DAN BÁRTA & ILLUSTRATOSPHERE
To nejlepší z dosavadní tvorby, sestavu rozšíří slovenské duo Lash & Grey. *Kulturní dům, velký sál, 19:00, 590, 690 a 790 Kč*

Středa 2. prosince

DVA SNĚHULÁCI O VÁNOCÍCH
Děti se během vánoční pohádky naučí, že dělat dobré skutky se vyplácí. Připravilo Liduščino divadlo. Určeno pro děti od 3 do 9 let. *Kulturní dům, 8:45 a 10:00, 80 Kč*

VYSTOUPENÍ ŽPS SLAVICE *Klub seniorů, Nerudova 7, 16:00*

Čtvrtek 3. prosince

MIKULÁŠ *Klub seniorů, Nerudova 7, 14:00*

ČERTOVSKÁ DÍLNA
Tvořivé odpoledne pro děti, rodiče, prarodiče, tanečky s čerticí, občerstvení zajištěno, masky vítány. Část výtěžku bude věnována na konto Dobrý anděl. *3. ZŠ Zábřeh, 15:00–17:00*

Art in Region

KRAJ OČIMA A SLOVY: KŘEST KNIH Z EDICE NA OKRAJI
S rytmem i bez – sbírka básní Miroslava Kobzy s ilustracemi Jany Hepilové. Fotograf poeta kolemjdoucí – texty a fotografie Ladislava Doležala. Hudební doprovod, výstava ilustrací a fotografií, prodej knih na místě. *Kulturní dům, foyer SPOT, 17:00, vstupné dobrovolné*

Pátek 4. prosince

PUNČOVÁNÍ S DĚTSKÝM KOLOTOČEM *Před Levandulovou kavárnou, od 10:00*

PUNČOVÁNÍ SE SNĚHULÁKEM (4., 11. A 18. 12.)
Vhodné pro školky i školy, dětský punč. *Před Levandulovou kavárnou, vždy 10:00–19:00*

ASTERIX A OBELIX: KRÁLOVSTVÍ NÚBIE
Animovaný, 86 min, bez omezení, dabing. *Kino Retro, 17:30, 140 Kč*

TANEČNÍ KOLONA
Závěrečné představení účastníků kurzu tanečních, hraje skupina Marbo. *Kulturní dům, 18:00–24:00, 250 Kč, prodej vstupenek pro veřejnost od 1. 12.*

ŠÍLENÁ NOC 2
Akční, 110 min, nevhodné do 15 let, titulky. *Kino Retro, 20:00, 160 Kč*

Atom rock

MIKULÁŠSKÁ ZÁBAVA: ATOM ROCK *Rafanda, 20:30, 100 Kč*

Sobota 5. prosince

ZIMNÍ RADOVÁNKY – VÝSTAVA
Zima a radovánky s ní spojené v minulém století. Historické lyže, sáňky či brusle, zimní móda a dobové fotografie. Pro děti interaktivní prvky a malá zimní herna. *Muzeum Zábřeh, út–ne 9:00–12:00 a 12:30–17:00, 40 Kč, snížené 30 Kč, děti do 3 let zdarma*

HEXE: MAGICKÝ SVĚT
Animovaný, 99 min, bez omezení, dabing. *Kino Retro, 15:00, 140 Kč*

ŽENY V LIHU
Komedie, 93 min, bez omezení, české znění. *Kino Retro, 17:30, 150 Kč*

HUNGER GAMES: ÚSVIT SKLIZNĚ
Akční, 159 min, nevhodné do 12 let, dabing. *Kino Retro, 20:00, 160 Kč*

MUTANTI HLEDAJ VÝCHODISKO
Koncert pražské elektro-rapové formace s osobitým humorem a nadhledem. Vystoupí Jan Vejražka a Jiří Konvalinka. *Kulturní dům, foyer SPOT, vstup 19:00, start 20:00, předprodej 290, v den 390 Kč*

Neděle 6. prosince

SETKÁNÍ S MIKULÁŠEM A ROZVÍCENÍ VÁNOČNÍHO STROMU
Mikulášská nadílka, peklo v zámeckém sklepení, rozsvícení vánočního stromu, kapela Zakafy, bohaté občerstvení zajištěno. *Masarykovo náměstí, od 15:00*

ADVENTNÍ KONCERT ŽÁKŮ ZUŠ *Kostel sv. Barbory, 15:00*

MÁMA A TÁTA JSOU BOŽÍ
Komedie, 103 min, bez omezení, české znění. *Kino Retro, 15:30, 150 Kč*

EBENEZER: VÁNOČNÍ KOLEDA
Fantasy, 116 min, nevhodné do 12 let, dabing. *Kino Retro, 18:00, 160 Kč*

Úterý 8. prosince

VYSTOUPENÍ DĚTÍ MŠ SEVERÁČEK *Klub seniorů, Nerudova 7, 10:00*

VÁNOCE NA SEVERÁKU
Vystoupení žáků školy, dětí z MŠ Severáček a z kroužků DDM, koncert kapely Zakafy, jarmark. Občerstvení, s sebou 100 Kč na vratnou zálohu na hrnky. *Prostor před ZŠ Severovýchod, od 15:00*

DASHA AND BAND
Vánoční koncert plný emocí, energie i hudební rozmanitosti. *Kulturní dům, velký sál, 19:00, 590, 690 a 790 Kč*

Středa 9. prosince

ČESKO ZPÍVÁ KOLEDY PŘED LEVANDULKOU *Před Levandulovou kavárnou, 18:00*

Čtvrtek 10. prosince

POHÁDKOVÉ VÁNOCE – TRADIČNÍ VÝSTAVA (10.–12. 12.)
Setkání se skutečnými pohádkovými postavami českých pohádek, tradiční zvyky a obyčeje Vánoc. *SŠSP a s Zábřeh, 9:00–17:00*

VÁNOČNÍ BOŽENKA
Vánoční trhy, program, občerstvení. *Před budovou ZŠ B. Němcové, od 14:30*

ŽIVOT PODLE VÁCLAVA HAVLA
Promítání biografického filmu u příležitosti 15. výročí úmrtí prvního českého prezidenta a obhájce lidských práv. Společné posezení, občerstvení zajištěno. *Katolický dům, 17:30*

Pátek 11. prosince

PŘEDVÁNOČNÍ SETKÁNÍ V HNÍZDĚ *MRC Hnízdo, Masarykovo nám. 7, od 15:30*

ZŠ a SDH Skalička

ZPÍVÁNÍ VÁNOČNÍCH KOLED
Tvořivá dílna, vánoční stezka, opékání špekáčků, punč a občerstvení zajištěno. *Areál zámku Skalička, 17:00*

DŘEVORUBEC
Komedie, 98 min, bez omezení, české znění. *Kino Retro, 17:00, 160 Kč*

ODYSSEA
Drama, 172 min, nevhodné do 15 let, dabing. *Kino Retro, 19:30, 150 Kč*

Sobota 12. prosince

VŠICHNI FOTŘI JSOU LOTŘI
Komedie, 105 min, bez omezení, dabing. *Kino Retro, 16:30, 160 Kč*

Divadlo Václav

ADVENTNÍ KONCERT: SCHOLA GAUDIUM *Kulturní dům Václavov, 17:00*

JÁ, ROCKY
Životopisný, 128 min, nevhodné do 12 let, titulky. *Kino Retro, 19:00, 150 Kč*

POKÁČ – IGNOR TOUR 2026
Známé písně i nový repertoár, typický humor a nadhled. Večer otevře zpěvačka Beira. *Kulturní dům, velký sál, open 19:00, start 20:00, předprodej 520 Kč, v den akce 620 Kč, děti do 10 let 320 Kč, v den akce 420 Kč*

Neděle 13. prosince

ADVENTNÍ KONCERT: ŽENSKÝ PĚVECKÝ SBOR SLAVICE *Kostel sv. Bartoloměje, 15:00*

ASTERIX A OBELIX: KRÁLOVSTVÍ NÚBIE
Animovaný, 86 min, bez omezení, dabing. *Kino Retro, 16:00, 140 Kč*

UVIDÍŠ VŠECHNO – FILMÁČ
Dokumentární, 174 min, nevhodné do 12 let, titulky. *Kino Retro, 18:30, 140 Kč*

ADVENTNÍ KONCERT: BLUE ROMANTIC CIMBAL
Zazní skladby středověké, lidové i slavné světové songy. Vystoupí zpěvák a cimbalista Roman Veverka. *Kulturní dům, foyer SPOT, vstup 19:00, start 20:00, předprodej 190 Kč, v den akce 290 Kč*

Úterý 15. prosince

VÁNOČNÍ VÝSTAVA (15.–17. 12.) *ZŠ Školská, 8:00–16:00*

ŽIVÝ BETLÉM *Před budovou ZŠ Školská, 15:00*

VÁNOČNÍ GALAKONCERT: MORAVIA BIG BAND & HANA HOLIŠOVÁ
Večer plný známých melodií a vánoční nálady se speciálním hostem. *Kulturní dům, velký sál, 19:00, 440, 490 a 540 Kč*

Středa 16. prosince

AVENGERS: DOOMSDAY
Akční, 170 min, nevhodné do 12 let, TITULKY. *Kino Retro, 18:00, 180 Kč*

Čtvrtek 17. prosince

KČT O ZdP Zábřeh

PŮJDEME SPOLU DO BETLÉMA – 11. ROČNÍK
Vedoucí p. Kirchnerová, 605 709 260. *Odjezd ČD, 9:19*

PŘEDVÁNOČNÍ POSEZENÍ *Klub seniorů, Nerudova 7, 14:00*

ZPÍVÁNÍ NA SCHODECH *Schody ZŠ Školská, 15:00*

DUNA: ČÁST TŘETÍ
Sci-fi, 150 min, nevhodné do 12 let, titulky. *Kino Retro, 18:00, 150 Kč*

Pátek 18. prosince

DUNA: ČÁST TŘETÍ
Sci-fi, 150 min, nevhodné do 12 let, titulky. *Kino Retro, 16:30, 150 Kč*

AVENGERS: DOOMSDAY
Akční, 170 min, nevhodné do 12 let, DABING. *Kino Retro, 20:00, 180 Kč*

Sobota 19. prosince

ANGRY BIRDS VE FILMU 3
Animovaný, 96 min, bez omezení, dabing. *Kino Retro, 14:00, 150 Kč*

VÁNOČNÍ PLAVÁNÍ
Plavání při svíčkách a punči. *Plavecký areál Zábřeh, 16:00*

AVENGERS: DOOMSDAY 3D
Akční, 170 min, nevhodné do 12 let, DABING. *Kino Retro, 16:30, 190 Kč + 25 Kč 3D brýle*

MESIÁŠ
Celosvětově úspěšná komedie, klasika v montypythonovském duchu. Hrají: David Prachař, Igor Chmela a Berenika Šrettrová. Představení není součástí divadelního předplatného. *Kulturní dům, velký sál, 19:00, 540, 590 a 640 Kč*

DUNA: ČÁST TŘETÍ
Sci-fi, 150 min, nevhodné do 12 let, dabing. *Kino Retro, 20:00, 150 Kč*

Neděle 20. prosince

ZÁBŘEŽSKÁ ZLATÁ NEDĚLE
Stánky s vánočními ozdobami, rukodělnými výrobky, regionálními produkty, kluziště, hudební vystoupení, bohaté občerstvení, doprovodný program pro děti i dospělé. *Masarykovo náměstí, 13:00–20:00*

Dechový orchestr Zábřeh

ADVENTNÍ KONCERT DECHOVÉHO ORCHESTRU ZÁBŘEH *Kostel sv. Bartoloměje, 15:00, vstupné dobrovolné*

ZÁBŘEH - informační zpravodaj města Zábřeh, periodický tisk územního samosprávného celku, vychází 17x ročně. Adresa redakce: Turistické informační centrum, Československé armády 835/1, 789 01 Zábřeh. Vydavatel: Město Zábřeh, Masarykovo nám. 6, 789 01 Zábřeh, IČ: 00303640. Místo vydávání: Zábřeh. Registrováno u Ministerstva kultury ČR, evidenční číslo E 12891. Šéfredaktor: Mgr. Milan Kratochvíl, tel: 731 109 406, e-mail: redakce@ticzabreh.cz. Příjem inzerce: Iva Kovářová, mobil: 603 984 313, e-mail: info@ticzabreh.cz. U textů označených -pr- se jedná o placenou reklamu. Grafické zpracování a tisk: Trifox Šumperk. Náklad 6.700 kusů. Neprodejné. Termín uzávěrky příštího čísla je 9. prosince, číslo 18 vyjde 16. prosince 2026.